



FEDERAÇÃO BRASILEIRA DE BASQUETEBOL MASTER [FBBM]

RECONHECIDA UTILIDADE PÚBLICA - LEI Nº 9.489/RN DE 22/06/2011

Srs. Associados,  
Segue abaixo demonstrativo, extrato bancário e comprovantes referentes à  
Março/2022:

Histórico	Receitas	Despesas	Saldo
Saldo anterior - fevereiro/2022			R\$ 359.803,10
Contabilidade janeiro à dezembro 2022		R\$ 7.200,00	
Frete uniformes		R\$ 1.531,75	
Refeição		R\$ 122,49	
Combustível		R\$ 367,79	
Passagens		R\$ 84,00	
Despesas cartório		R\$ 804,12	
7 diárias presidente de 17 à 23/03		R\$ 1.400,00	
Despesas correios		R\$ 86,85	
Uniformes		R\$ 22.390,60	
Tarifas bancárias		R\$ 88,00	
passagens aérea presidente Pan		R\$ 12.393,95	
<b>Total de Despesas</b>		<b>R\$ 46.469,55</b>	
Saldo Conta Corrente 31/03/2022			R\$ 89.698,16
Saldo Aplicação 31/03/2022			R\$ 225.617,34
<b>SALDO TOTAL EM 31/03/2022</b>			<b>R\$ 315.315,50</b>

Rua: Desembargador João Manuel de Carvalho, Nº 145, Apto: 103 B- Barro Vermelho – Vitória/ Espírito  
Santo/Brasil - CEP 29.057-630.  
Telefone (027) 99981-2621

# FEDERAÇÃO BRASILEIRA DE BASQUETEBOL MASTER [FBBM]

RECONHECIDA UTILIDADE PÚBLICA - LEI Nº 9.489/RN DE 22/06/2011

Agência 3790-7  
 Conta corrente 39751-2FEDERACAO B B MASTER-FBBM  
 Período do extrato 03 / 2022

## Lançamentos

Dt. balancete	Dt. movimento	Ag. origem	Lote	Histórico	Documento	Valor R\$	Saldo
25/02/2022		0000	00000 000	Saldo Anterior			135.918,21 C
15/03/2022		3396	99020 870	Transferência recebida	603.396.000.305.612	49,90 C	
			15/03 3396 305812-0	LIVIA C NUNES			
15/03/2022		3603	99020 870	Transferência recebida	603.603.000.045.933	49,90 C	
			15/03 3603 45933-X	JULIANA FERNAN			
15/03/2022		0000	14175 623	DOC Crédito em Conta	628.690	49,90 C	136.067,91 C
			237 0656 6168580867	SIBELI GALINDO			
16/03/2022		0000	14175 976	TED-Crédito em Conta	204.822.134	49,90 C	
			336 0001 8606689831	EDNA ISABEL PE			
16/03/2022		0000	14397 900	Pix - Recebido	1.099.921.245	49,90 C	136.167,71 C
			16/03 14 37 00037912743847	PAULO HENRI			
21/03/2022		0000	13113 435	Tarifa Pacote de Serviços	870.801.100.243.642	78,00 D	136.089,71 C
				Cobrança referente 21/03/2022			
25/03/2022		3790	99015 470	Transferência enviada	550.518.000.022.333	1.531,75 D	
			25/03 0518 22333-6	HAMILTON M CAR			
25/03/2022		0000	13105 144	Pix - Enviado	32.501	2.865,25 D	131.892,71 C
			25/03 19 03	FABIO ALBERTO DIAS			
28/03/2022		3790	99015 470	Transferência enviada	551.609.000.072.143	7.200,00 D	
			28/03 1609 72143-3	EDUARDO LOUREN			
28/03/2022		3790	99015 470	Transferência enviada	554.852.000.001.326	22.390,60 D	
			28/03 4852 1326-9	ELCIO RODRIGUE			
28/03/2022		0000	13113 258	Tarifa Pix Enviado	890.841.200.086.337	10,00 D	102.002,11 C
				Tar. agrupadas - ocorrencia 25/03/2022			
30/03/2022		0000	13105 393	TED Transf.Eletr Disponiv	33.001	12.393,95 D	89.698,16 C
			237 6684 015667568000138	EDG-TUR TURIS			
31/03/2022		0000	00000 999	S A L D O			89.698,16 C

Rua: Desembargador João Manuel de Carvalho, Nº 145, Apto: 103 B- Barro Vermelho – Vitória/ Espírito Santo/Brasil - CEP 29.057-630.  
 Telefone (027) 99981-2621

# FEDERAÇÃO BRASILEIRA DE BASQUETEBOL MASTER [FBBM]

RECONHECIDA UTILIDADE PÚBLICA - LEI Nº 9.489/RN DE 22/06/2011

Agência 3790-7  
Conta 39751-2 FEDERACAO B B MASTER-FBBM  
Mês/ano referência MARÇO/2022

RF Ref DI Ágil - CNPJ: .756.851/0001-69

Data	Histórico	Valor	Valor IR Prej. Comp.	Valor IOF	Quantidade cotas	Valor cota	Saldo cotas
25/02/2022	SALDO ANTERIOR	223.884,89			9.958,687457		
31/03/2022	SALDO ATUAL	225.617,34			9.958,687457		9.958,687457

## Resumo do mês

SALDO ANTERIOR	223.884,89
APLICAÇÕES (+)	0,00
RESGATES (-)	0,00
RENDIMENTO BRUTO (+)	1.732,45
IMPOSTO DE RENDA (-)	0,00
IOF (-)	0,00
RENDIMENTO LÍQUIDO	1.732,45
SALDO ATUAL =	225.617,34

## Valor da Cota

25/02/2022	22,481385721
31/03/2022	22,655328872

## Rentabilidade

No mês	0,7738
No ano	2,0454
Últimos 12 meses	4,7404

Rua: Desembargador João Manuel de Carvalho, Nº 145, Apto: 103 B- Barro Vermelho – Vitória/ Espírito Santo/Brasil - CEP 29.057-630.  
Telefone (027) 99981-2621

# FEDERAÇÃO BRASILEIRA DE BASQUETEBOL MASTER [FBBM]

RECONHECIDA UTILIDADE PÚBLICA - LEI Nº 9.489/RN DE 22/06/2011

QNTD	DESCRIÇÃO	VALOR
1	ANUENCIAMENTO DE 40x DE SEÇÃO DE CONSTITUIÇÃO DE NOVA DIRETORIA	164,00
	Cartório	141,90
	FDJ	22,83
	FRMP	0,00
	FCRCPN	14,20
	ISS Lei-610/2017	7,10
	PGE	0,00
	<b>Total</b>	<b>R\$ 201,03</b>

**FORMA DE PAGAMENTO**  
VENCIMENTO EM 2022

APRESENTANTE: FEDERAÇÃO BRASILEIRA DE BASQUETEBOL MASTER - FBBM  
CNPJ: 08.000.000/0001-90  
RUA: RUA DE SÃO CARLOS, 145 - BARRO VERMELHO - VITÓRIA - ES - CEP: 29.057-630  
TELEFONE: (027) 99981-2621

**NATAL CARTÓRIO**  
2º OFÍCIO DE NOTAS

AV ALM ALEXANDRINO DE ALENCAR 1130 - LAGOA SECA - NATAL - RN - 59022-350 - (84) 3222-2220 / 4141-9981 - cartorio@2oficiornatal.com.br

Atendimento de Segunda a Sexta das 08h às 17h  
Protocolo nº **00020900** - Registro - RJ

Natureza: **OUTROS**  
Data da Solicitação: **28/01/2022**  
Previsão Entrega: **18/02/2022**  
Vencimento da prestação: **28/02/2022**

Depósito Prévio R\$ **0,00** - Saldo R\$ **201,03**

**Observações:**

A PARTE INTERESSADA DEVERÁ APRESENTAR ESTE DOCUMENTO PARA RETIRADA DO TÍTULO

*Dennis Fernandes Lisboa*

Rua: Desembargador João Manuel de Carvalho, Nº 145, Apto: 103 B- Barro Vermelho – Vitória/ Espírito Santo/Brasil - CEP 29.057-630.  
Telefone (027) 99981-2621

# FEDERAÇÃO BRASILEIRA DE BASQUETEBOL MASTER [FBBM]

RECONHECIDA UTILIDADE PÚBLICA - LEI Nº 9.489/RN DE 22/06/2011

<p>NATAL CARTÓRIO 2º OFÍCIO DE NOTAS</p> <p>RECURSO</p> <table border="1"><tr><td>RECURSO</td><td>R\$ 141,00</td></tr><tr><td>FDJ</td><td>R\$ 37,93</td></tr><tr><td>FRMP</td><td>R\$ 0,00</td></tr><tr><td>FCRCPN</td><td>R\$ 14,20</td></tr><tr><td>ISS Lei 610/2017</td><td>R\$ 7,78</td></tr><tr><td>PGE</td><td>R\$ 0,00</td></tr><tr><td><b>Total</b></td><td><b>R\$ 201,03</b></td></tr></table>	RECURSO	R\$ 141,00	FDJ	R\$ 37,93	FRMP	R\$ 0,00	FCRCPN	R\$ 14,20	ISS Lei 610/2017	R\$ 7,78	PGE	R\$ 0,00	<b>Total</b>	<b>R\$ 201,03</b>	<p><b>NATAL CARTÓRIO</b> 2º OFÍCIO DE NOTAS</p> <p>Parte: <b>FEDERAÇÃO BRASILEIRA DE BASQUETEBOL MASTER - FBBM</b> CPF/CNPJ: 35.076.405/0001-98</p> <p>Apresentante: <b>FEDERAÇÃO BRASILEIRA DE BASQUETEBOL MASTER - FBBM</b> Responsável: <b>DENNES FERNANDES LISBOA</b> RG: 18301860430</p> <p>E-mail: Telefone: 84 99431 9199</p> <p>Obj: <b>ARQUIVAMENTO DE ATA 2018</b></p> <p><input type="text" value="Observação: processo"/></p> <p>A PARTE INTERESSADA DEVERÁ APRESENTAR ESTE DOCUMENTO PARA RETIRADA DO TÍTULO</p> <p> Assinatura do Apresentante</p>	<p>AV ALM ALEXANDRINO DE ALENCAR 1130 - LAGOA SECA - NATAL - RN - 59022-950 - (84) 3222-2220 / 4141-9981 - cartorio@2oficionatal.com.br</p> <p>Atendimento de Segunda a Sexta das 08h às 17h</p> <p>Protocolo nº <b>00020901</b> - Registro - PJ</p> <p>Natureza: <b>OUTROS</b> Data da Solitação: <b>28/01/2022</b> Prestação Entrega: <b>18/02/2022</b> Vencimento da prestação: <b>28/02/2022</b></p> <p>Depósito Previo R\$ 0,00 - Saldo R\$ 201,03</p> <p> Assinatura do Remetente</p>
RECURSO	R\$ 141,00															
FDJ	R\$ 37,93															
FRMP	R\$ 0,00															
FCRCPN	R\$ 14,20															
ISS Lei 610/2017	R\$ 7,78															
PGE	R\$ 0,00															
<b>Total</b>	<b>R\$ 201,03</b>															

Rua: Desembargador João Manuel de Carvalho, Nº 145, Apto: 103 B- Barro Vermelho – Vitória/ Espírito Santo/Brasil - CEP 29.057-630.  
Telefone (027) 99981-2621



# FEDERAÇÃO BRASILEIRA DE BASQUETEBOL MASTER [FBBM]

RECONHECIDA UTILIDADE PÚBLICA - LEI Nº 9.489/RN DE 22/06/2011

ECT - E.F. BRÁS. DE CORREIOS E TELEGRAFOS  
 Ag: 424551 - AC PRAIA DO CANTO  
 VITÓRIA - ES  
 CNPJ....: 34028316894457 Ins Est.: 080252257  
 COMPROVANTE DO CLIENTE

Movimento..: 25/02/2022 Hora.....: 11:10:19  
 Caixa.....: 104124260 Matrícula..: 82802629  
 Lançamento.: 020 Atendimento: 00015  
 Modalidade.: A Vista ID Tiquete.: 2238498469

DESCRIÇÃO	QTD.	PREÇO(R\$)
SEDEX A VISTA	1	80,50+
Valor do Porte(R\$)..:	73,50	
Cep Destino: 59022-350 (RN)		
Peso real (KG).....:	0,100	
Peso Tarifado:.....:	0,100	
OBJETO => QB597772176BR		
PE - 2 ED - S ES - N		
AVISO DE RECEBIMENTO:	7,00	

Endereço Remet.: . -  
 ENVELOPE CARTÃO 1 1 6,35+  
 Preço Unitário(R\$)..: 6,35

TOTAL DO ATENDIMENTO(R\$) 86,85

Valor Declarado não solicitado(R\$)  
 No caso de objeto com valor,  
 utilize o serviço adicional de valor declarado.

PE - Prazo final de entrega em dias úteis.  
 ED - Entrega domiciliar - Sim/Não.  
 ES - Entrega sábado - Sim/Não.  
 RE - Restrição de entrega - Sim/Não.

VALOR EM CARTÃO DE DÉBITO(R\$): 86,85  
 VALOR RECEBIDO(R\$)=> 86,85

SERV. POSTAIS: DIREITOS E DEVERES-LEI 6538/78

O acompanhamento desses objetos poderá ser realizado pelos remetentes e destinatários por meio do portal dos Correios <https://www.correios.com.br/> ou pelo aplicativo de rastreamento. Ganhe tempo! Baixe o APP de Pré-Atendimento dos Correios. Tenha sempre em mãos o número do ID Tiquete deste comprovante, para eventual contato com...

/ Espírito

FEDERAÇÃO BRASILEIRA DE BASQUETEBOL MASTER [FBBM]

RECONHECIDA UTILIDADE PÚBLICA - LEI Nº 9.489/RN DE 22/06/2011

03/03/2022 - BANCO DO BRASIL - 12:43:20  
342370131 SEGUNDA VIA 0290  
COMPROVANTE DE TRANSFERENCIA  
DE CONTA CORRENTE P/ CONTA CORRENTE

CLIENTE: ELCIO RODRIGUES DA SILVA\*  
AGENCIA: 4852-6 CONTA: 1.326-9

=====

DATA DA TRANSFERENCIA	03/03/2022
NR. DOCUMENTO	224.232.000.155.271
VALOR TOTAL	22.390,60

\*\*\*\*\* TRANSFERIDO PARA:  
CLIENTE: ICONE SPORT  
AGENCIA: 4232-3 CONTA: 155.271-6  
NR. DOCUMENTO 224.852.000.001.326

=====

NR.AUTENTICACAO	9.870.84F.71D.396.8AF
-----------------	-----------------------

=====

Voce pode investir nos seus sonhos e objetivos  
p/ o futuro com previdencia privada-Brasilprev.  
Saiba mais em [bb.com.br/previdencia](http://bb.com.br/previdencia)



# FEDERAÇÃO BRASILEIRA DE BASQUETEBOL MASTER [FBBM]

RECONHECIDA UTILIDADE PÚBLICA - LEI Nº 9.489/RN DE 22/06/2011

Documento Auxiliar do Bilhete de Passagem Eletrônico

Origem: **NATAL - RN**  
Destino: **JOAO PESSOA - PB**  
Data: **08/03/2022** | Horário: **14:30** | Poltrona: **27**  
Serviço: **294** | Tipo: **EXECUTIVO**  
Tipo Viagem: **Horário Ordinário**  
Prefixo: **04001161**  
Linha: **ARARIPUNA X NATAL**  
Plataforma:



Tarifa	36,10
Pedagio	0,00
Taxa de Embarque	5,90
Seguro	0,00
Outros	0,00
Valor Total R\$	42,00
Desconto R\$	0,00
Valor a Pagar R\$	42,00
FORMA DE PAGAMENTO	VALOR PAGO R\$
DINHEIRO	42,00
Troco	0,00

**PASSAGEIRO:** FABIO ALBERTO DIAS  
**DOC RG:** 10930426487

Consulte pela Chave de Acesso em:  
<https://efe-portal.evtb.rs.gov.br/BpeConsulta>  
2422 0310 7886 7700 1918 6300 1000 3401 3514 3720 3212  
**Bpe nº 240135** Série 001 08/03/2022 13:48:41  
Protocolo de autorização: 324220000084104  
Tipo BPe: Normal



Destino: **NATAL - RN**  
Data: **08/03/2022** | Horário: **07:00** | Poltrona: **17**  
Serviço: **260** | Tipo: **EXECUTIVO**  
Tipo Viagem: **Horário Ordinário**  
Prefixo: **13003861**  
Linha: **NATAL X JOAO PESSOA**  
Plataforma:



Tarifa	35,80
Pedagio	0,00
Taxa de Embarque	6,40
Seguro	0,00
Outros	0,00
Valor Total R\$	42,00
Desconto R\$	0,00
Valor a Pagar R\$	42,00
FORMA DE PAGAMENTO	VALOR PAGO R\$
CREDITO	42,00
- NSU 251364207 AJUT 001159	
Troco	0,00

**PASSAGEIRO:** FLAVIO ALBERTO DIAS  
**DOC RG:** 195144

Consulte pela Chave de Acesso em:  
<https://efe-portal.evtb.rs.gov.br/BpeConsulta>  
2522 0310 7886 7700 3377 6300 1000 4560 3112 0942 8000  
**Bpe nº 456031** Série 001 08/03/2022 08:40:04  
Protocolo de autorização: 325220001200282  
Tipo BPe: Normal



Rua: Desembargador João Manuel de Carvalho, Nº 145, Apto: 103 B- Barro Vermelho – Vitória/ Espírito Santo/Brasil - CEP 29.057-630.  
Telefone (027) 99981-2621

# FEDERAÇÃO BRASILEIRA DE BASQUETEBOL MASTER [FBBM]

RECONHECIDA UTILIDADE PÚBLICA - LEI Nº 9.489/RN DE 22/06/2011

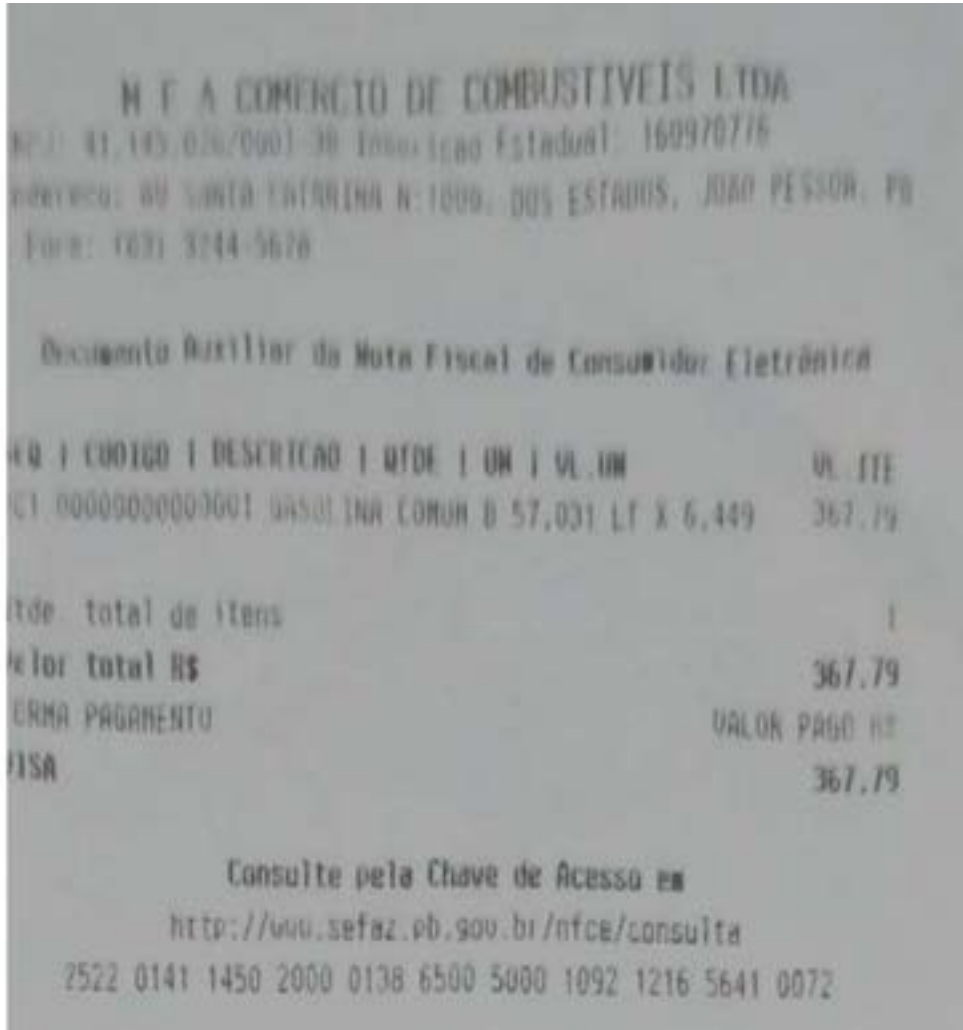

Rua: Desembargador João Manuel de Carvalho, Nº 145, Apto: 103 B- Barro Vermelho – Vitória/ Espírito Santo/Brasil - CEP 29.057-630.  
Telefone (027) 99981-2621

FEDERAÇÃO BRASILEIRA DE BASQUETEBOL MASTER [FBBM]

RECONHECIDA UTILIDADE PÚBLICA - LEI Nº 9.489/RN DE 22/06/2011

CNPJ 12.096.570/0001-06 PETROPOLIS CAFE E RESTAURANTE LTD  
 Rodrigues Alves, 0546, Tirol, Natal-RN  
 Documento Auxiliar da Nota Fiscal de Consumidor Eletronica

Codigo	Descricao	Qtde	UN	Vl Unit	Vl Total
1	SELF SERVICE KG	0,472	KG	83,80	39,55
1	SELF SERVICE KG	0,408	KG	83,80	34,19
1	SELF SERVICE KG	0,392	KG	83,80	32,85
114	SUCO DE GRAVIOLA	1,000	UN	6,50	6,50
66	CAFE ESPRESSO	1,000	UN	3,50	3,50
303	REF COCA COLA ZERO KS	1,000	UN	5,90	5,90

QTD TOTAL DE ITENS 6  
 VALOR TOTAL RS 122,49  
**VALOR A PAGAR RS 122,49**  
 FORMA PAGAMENTO VALOR PAGO RS  
 Cartao de Credito 122,49  
 TROCO 0,00

Consulte pela Chave de Acesso em

<http://nfce.set.rn.gov.br/consultarNFCe.aspx>

2422 0112 0965 7000 0106 6500 3000 0714 4110 0000 0017

CONSUMIDOR - CNPJ 35.076.405/0001-98

NFC-e n 000071441 Serie 003 28/01/2022 12:53:52

Protocolo de Autorizacao 324220025853244

Data de Autorizacao 28/01/2022 12:54:15

a/ Espírito

Santo, Brasil - CEP 25.057-050.  
 Telefone (027) 99981-2621

# FEDERAÇÃO BRASILEIRA DE BASQUETEBOL MASTER [FBBM]

RECONHECIDA UTILIDADE PÚBLICA - LEI Nº 9.489/RN DE 22/06/2011

		<b>MINUTA DE TRANSPORTE DE CARGA</b> DFL TRANSFERENCIA DE CARGAS LTDA CNPJ: 11.391.040/0001-71 ESTRADA PARTICULAR KELUI KIMURA, 111 - SAO BERNARDO DO CAMPO - SP FONE: (11) 5035-2600 E-MAIL: SAC@DFLTRANSPORTES.COM.BR				<b>6113326 SAO</b>  <b>SAO PAULO</b>																																													
<b>REMETENTE:</b> JOAO CARLOS PEREIRA JUNIOR Endereço: RUA RIO GRANDE DO NORTE, 55 Bairro PRAIA DA COSTA Cidade VILA VELHA - ES Cep: 29101380 705.022.007-82				<b>DESTINATÁRIO:</b> MARIA TELMA PEREIRA LIMA SILVA Endereço: AVENIDA CONSELHEIRO RODRIGUES ALVES, 1021 Bairro VILA MARIANA Cidade SAO PAULO - SP Cep: 04014012 022.078.238-57																																															
Tomador JOAO CARLOS PEREIRA JUNIOR		705.022.007-82		Emissor RIZZI		Base BASE VIX - WVIX TRAN		Data 09/03/2022		Hora 08:58:57																																									
Seguradora SOMPO - DFL		Apólice 5400930397		Resp. Seguro TRANSPORTADORA		Lacres																																													
Peso real 8,20 Serviço TRANSFERENCIA + Documentos transportados 11183 Valor total transportado 3.394,50		Cubado 4,32 Pagamento A Vista CTE SUB		Volumes 1 Método DINHEIRO Tipo de Emissão TRANSFERENCIA		<b>Composição do frete</b> <table border="1"> <thead> <tr> <th>Tx. Coleta</th> <th>Tx. Entrega</th> <th>% IPI</th> <th>Frete Peso</th> </tr> </thead> <tbody> <tr> <td>0,00</td> <td>50,00</td> <td>0,00</td> <td>42,30</td> </tr> <tr> <td>Tx. Pedagio</td> <td>Tx. Tad</td> <td>Advalorem</td> <td>Outros</td> </tr> <tr> <td>3,14</td> <td>0,00</td> <td>8,79</td> <td>0,00</td> </tr> <tr> <td>Tx. Gra</td> <td>Exc. Peso</td> <td>Tx. Redespacho</td> <td>Tx. Despacho</td> </tr> <tr> <td>3,39</td> <td>0,00</td> <td>0,00</td> <td>0,00</td> </tr> <tr> <td>Tax</td> <td>Tn</td> <td>Tde</td> <td>Set/Cat</td> </tr> <tr> <td>0,00</td> <td>0,00</td> <td>0,00</td> <td>0,00</td> </tr> <tr> <td colspan="3">SUBTOTAL:</td> <td>DESCONTO: 0,00</td> </tr> <tr> <td colspan="3">Valor RG: R\$ 0,00</td> <td>TOTAL FRETE: 105,62</td> </tr> </tbody> </table>						Tx. Coleta	Tx. Entrega	% IPI	Frete Peso	0,00	50,00	0,00	42,30	Tx. Pedagio	Tx. Tad	Advalorem	Outros	3,14	0,00	8,79	0,00	Tx. Gra	Exc. Peso	Tx. Redespacho	Tx. Despacho	3,39	0,00	0,00	0,00	Tax	Tn	Tde	Set/Cat	0,00	0,00	0,00	0,00	SUBTOTAL:			DESCONTO: 0,00	Valor RG: R\$ 0,00			TOTAL FRETE: 105,62
Tx. Coleta	Tx. Entrega	% IPI	Frete Peso																																																
0,00	50,00	0,00	42,30																																																
Tx. Pedagio	Tx. Tad	Advalorem	Outros																																																
3,14	0,00	8,79	0,00																																																
Tx. Gra	Exc. Peso	Tx. Redespacho	Tx. Despacho																																																
3,39	0,00	0,00	0,00																																																
Tax	Tn	Tde	Set/Cat																																																
0,00	0,00	0,00	0,00																																																
SUBTOTAL:			DESCONTO: 0,00																																																
Valor RG: R\$ 0,00			TOTAL FRETE: 105,62																																																
Observação Cubagem 1 vols (8,20Kg/0,20m x0,36m x0,36m)				<b>DADOS DO RECEBEDOR</b> DATA: _____ HORA: _____ NOME: _____ R.G. / C.P.F.: _____																																															
TODAS AS INFORMAÇÕES CONTIDAS NESTA MINUTA DE EMBARQUE VIGORAM DE ACORDO COM AS CONDIÇÕES GERAIS, ATUALIZADA EM 01/02/2021 E ACORDO COMERCIAL FIRMADO JUNTO A EMPRESA EXPEDIDORA.																																																			
Processado por Brudem																																																			

Rua: Desembargador João Manuel de Carvalho, Nº 145, Apto: 103 B- Barro Vermelho – Vitória/ Espírito Santo/Brasil - CEP 29.057-630.  
 Telefone (027) 99981-2621

# FEDERAÇÃO BRASILEIRA DE BASQUETEBOL MASTER [FBBM]

RECONHECIDA UTILIDADE PÚBLICA - LEI Nº 9.489/RN DE 22/06/2011

		<b>MINUTA DE TRANSPORTE DE CARGA</b> DFL TRANSFERENCIA DE CARGAS LTDA CNPJ: 11.591.040/0001-71 ESTRADA PARTICULAR KELJI KIMURA, 111 - SAO BERNARDO DO CAMPO - SP FONE: (11) 5035-2000 E-MAIL: SAC@DFLTRANSPORTES.COM.BR				<b>6113323 SAO</b>  <b>SAO PAULO</b>			
<b>REMETENTE:</b> JOAO CARLOS PEREIRA JUNIOR Endereço: RUA RIO GRANDE DO NORTE,55 Bairro PRAIA DA COSTA Cidade VILA VELHA - ES Cep: 29191380 705.022.007-82				<b>DESTINATÁRIO:</b> CAIO ELIAS LIBANORI CHEDID Endereço: RUA RIBEIRO LISBOA,564 Bairro FAZENDA MORUMBI Cidade SAO PAULO - SP Cep: 05657020 343.236.548-98					
Tomador JOAO CARLOS PEREIRA JUNIOR 705.022.007-82		Emissor RIZZI		Base BASE VIX - WVIX TRAN		Data 09/03/2022		Hora 08:57:40	
Seguradora SOMPO - DFL		Apólice 5400030307		Resp. Seguro TRANSPORTADORA		Lactes			
Peso real 21,00		Cubado 18,92		Volumes 1		House Método DINHEIRO		Composição de Frete	
Serviço TRANSFERENCIA + Documentos transportados 11185		Pagamento A Vista		Tipo de Emissão TRANSFERENCIA		Tx. Coleta 0,00		Tx. Entrega 55,50	
Valor total transportado 4.582,60		CTE SUB		Tx. Pedagio 3,14		Tx. Tad 0,00		% NP 0,00	
				Tx. Cota 4,58		Exo. Peso 71,28		Adicional 0,00	
				Taxa 0,00		Taxa 0,00		Tx. Redespacho 0,00	
				SUBTOTAL 185,97		Taxa 0,00		Tx. Despesa 0,00	
				Valor KG: R\$ 6,48		Desconto 0,00		Set/Cat 0,00	
						TOTAL FRETE: 185,97			
Observação Cubagem 1 vols (21,00Kg/0,44m x0,86m x0,30m)				DADOS DO RECEBEDOR DATA: _____ HORA: _____ NOME: _____ R.G. / C.P.F.: _____					
TODAS AS INFORMAÇÕES CONTIDAS NESTA MINUTA DE EMBARQUE VIGORAM DE ACORDO COM AS CONDIÇÕES GERAIS, ATUALIZADA EM 01/02/2021 E ACORDO COMERCIAL FIRMADO JUNTO A EMPRESA EXPEDIDORA.									
Processado por Brudam									

Rua: Desembargador João Manuel de Carvalho, Nº 145, Apto: 103 B- Barro Vermelho – Vitória/ Espírito Santo/Brasil - CEP 29.057-630.  
 Telefone (027) 99981-2621

# FEDERAÇÃO BRASILEIRA DE BASQUETEBOL MASTER [FBBM]

RECONHECIDA UTILIDADE PÚBLICA - LEI Nº 9.489/RN DE 22/06/2011

		<b>MINUTA DE TRANSPORTE DE CARGA</b> DFL TRANSFERENCIA DE CARGAS LTDA CNPJ: 11.591.040/0001-71 ESTRADA PARTICULAR KELI KIMURA, 111 - SAO BERNARDO DO CAMPO - SP FONE: (11) 5035-2900 E-MAIL: SAC@DFLTRANSPORTES.COM.BR				<b>6113323 SAO</b>  <b>SAO PAULO</b>			
<b>REMETENTE:</b> JOAO CARLOS PEREIRA JUNIOR Endereço: RUA RIO GRANDE DO NORTE,55 Bairro: PRAIA DA COSTA Cep: 29101380 Cidade: VILA VELHA - ES 705.022.007-82				<b>DESTINATÁRIO:</b> CAJO ELIAS LIBANOFI CHEDID Endereço: RUA RIBEIRO LISBOA,564 Bairro: FAZENDA MORUMBI Cep: 05657020 Cidade: SAO PAULO - SP 343.236.548-98					
Tomador JOAO CARLOS PEREIRA JUNIOR 705.022.007-82		Emissor RIZZI		Base BASE VIX - WVIX TRAN		Data 09/03/2022		Hora 08:57:40	
Seguradora SOMPO - DFL		Apolice 5400030307		Resp. Seguro TRANSPORTADORA		Lacsres			
Peso real 21,00		Cubado 18,92		Volumes 1		House 1		Composição do frete	
Serviço TRANSFERENCIA + Documentos transportados 11185		Pagamento A Vista		Método DINHEIRO		Tx. Coleta 0,00		Tx. Entrega 58,00	
Valor total transportado 4.582,00		CTE SUB		Tipo de Emissão TRANSFERENCIA		Tx. Pedagio 3,14		Tx. Tad 0,00	
						Tx. Orla 4,58		Exo. Peso 71,28	
						Tax 0,00		Tx. Redespacho 0,00	
						Tax 0,00		Tx. Despacho 0,00	
						SUBTOTAL: 185,97		Tx. Despesa 0,00	
						Valor RQ: R\$ 6,40		Tx. Set/Cal 0,00	
						TOTAL FRETE: 185,97		DISCONTO: 0,00	
Observação Cubagem 1 vols (21,00Kg/0,44m x0,86m x0,30m)				DADOS DO RECEBEDOR DATA: _____ HORA: _____ NOME: _____ R.G. / C.P.F.: _____					
TODAS AS INFORMAÇÕES CONTIDAS NESTA MINUTA DE EMBARQUE VIGORAM DE ACORDO COM AS CONDIÇÕES GERAIS, ATUALIZADA EM 01/02/2021 E ACORDO COMERCIAL FIRMADO JUNTO A EMPRESA EXPEDIDORA.									
processado por Brudem									

Rua: Desembargador João Manuel de Carvalho, Nº 145, Apto: 103 B- Barro Vermelho – Vitória/ Espírito Santo/Brasil - CEP 29.057-630.  
 Telefone (027) 99981-2621

# FEDERAÇÃO BRASILEIRA DE BASQUETEBOL MASTER [FBBM]

RECONHECIDA UTILIDADE PÚBLICA - LEI Nº 9.489/RN DE 22/06/2011

		<b>MINUTA DE TRANSPORTE DE CARGA</b> DFL TRANSFERENCIA DE CARGAS LTDA CNPJ: 11.591.040/0001-71 ESTRADA PARTICULAR KELI KIMURA, 111 - SAO BERNARDO DO CAMPO - SP FONE: (11) 5035-2600 E-MAIL: SAC@DFLTRANSPORTES.COM.BR				<b>6113326 SAO</b>  <b>SAO PAULO</b>																																																	
<b>REMETENTE:</b> JOAO CARLOS PEREIRA JUNIOR Endereço: RUA RIO GRANDE DO NORTE, 55 Bairro: PRAIA DA COSTA Cidade: VILA VELHA - ES Cep: 29101380 705.022.007-82				<b>DESTINATÁRIO:</b> MARIA TELMA PEREIRA LIMA SILVA Endereço: AVENIDA CONSELHEIRO RODRIGUES ALVES, 1021 Bairro: VILA MARIANA Cidade: SAO PAULO - SP Cep: 04014012 022.078.238-57																																																			
Tomador JOAO CARLOS PEREIRA JUNIOR		705.022.007-82		Emissor RIZZI		Base BASE VIX - WVIX TRAN		Data 09/03/2022		Hora 08:58:57																																													
Seguradora SOMPO - DFL		Apólice 5400930397		Resp. Seguro TRANSPORTADORA		Lacre																																																	
Peso real 8,20		Cubedo 4,32		Volumes 1		House Método DINHEIRO																																																	
Serviço TRANSFERENCIA + Documentos transportados 11183		Pagamento A Vista		CTE SUB		Tipo de Emissão TRANSFERENCIA																																																	
Valor total transportado 3.394,10		<table border="1"> <thead> <tr> <th colspan="4">Composição do frete</th> </tr> <tr> <th>Tx. Coleta</th> <th>Tx. Entrega</th> <th>% NF</th> <th>Frete Peso</th> </tr> </thead> <tbody> <tr> <td>0,00</td> <td>50,00</td> <td>0,00</td> <td>42,30</td> </tr> <tr> <th>Tx. Pedagio</th> <th>Tx. Ted</th> <th>Advalorem</th> <th>Outros</th> </tr> <tr> <td>3,14</td> <td>0,00</td> <td>8,79</td> <td>0,00</td> </tr> <tr> <th>Tx. Gra</th> <th>Exc. Peso</th> <th>Tx. Redespacho</th> <th>Tx. Despacho</th> </tr> <tr> <td>3,39</td> <td>0,00</td> <td>0,00</td> <td>0,00</td> </tr> <tr> <th>Tax</th> <th>Tx</th> <th>Tde</th> <th>Set/Cat</th> </tr> <tr> <td>0,00</td> <td>0,00</td> <td>0,00</td> <td>0,00</td> </tr> <tr> <td colspan="2">SUBTOTAL:</td> <td>105,62</td> <td>DESCONTO: 0,00</td> </tr> <tr> <td colspan="2">Valor KG: R\$ 9,90</td> <td colspan="2">TOTAL FRETE: 105,62</td> </tr> </tbody> </table>										Composição do frete				Tx. Coleta	Tx. Entrega	% NF	Frete Peso	0,00	50,00	0,00	42,30	Tx. Pedagio	Tx. Ted	Advalorem	Outros	3,14	0,00	8,79	0,00	Tx. Gra	Exc. Peso	Tx. Redespacho	Tx. Despacho	3,39	0,00	0,00	0,00	Tax	Tx	Tde	Set/Cat	0,00	0,00	0,00	0,00	SUBTOTAL:		105,62	DESCONTO: 0,00	Valor KG: R\$ 9,90		TOTAL FRETE: 105,62	
Composição do frete																																																							
Tx. Coleta	Tx. Entrega	% NF	Frete Peso																																																				
0,00	50,00	0,00	42,30																																																				
Tx. Pedagio	Tx. Ted	Advalorem	Outros																																																				
3,14	0,00	8,79	0,00																																																				
Tx. Gra	Exc. Peso	Tx. Redespacho	Tx. Despacho																																																				
3,39	0,00	0,00	0,00																																																				
Tax	Tx	Tde	Set/Cat																																																				
0,00	0,00	0,00	0,00																																																				
SUBTOTAL:		105,62	DESCONTO: 0,00																																																				
Valor KG: R\$ 9,90		TOTAL FRETE: 105,62																																																					
Observação Cubagem 1 vols (8,20Kg/0,20m x0,36m x0,36m)				DADOS DO RECEBEDOR DATA: _____ HORA: _____ NOME: _____ R.G. / C.P.F.: _____																																																			
TODAS AS INFORMAÇÕES CONTIDAS NESTA MINUTA DE EMBARQUE VIGORAM DE ACORDO COM AS CONDIÇÕES GERAIS, ATUALIZADA EM 01/02/2021 E ACORDO COMERCIAL FIRMADO JUNTO A EMPRESA EXPEDIDORA.																																																							
Processado por Brudam																																																							

Rua: Desembargador João Manuel de Carvalho, Nº 145, Apto: 103 B- Barro Vermelho – Vitória/ Espírito Santo/Brasil - CEP 29.057-630.  
 Telefone (027) 99981-2621

# FEDERAÇÃO BRASILEIRA DE BASQUETEBOL MASTER [FBBM]

RECONHECIDA UTILIDADE PÚBLICA - LEI Nº 9.489/RN DE 22/06/2011

 <b>MINUTA DE TRANSPORTE DE CARGA</b> DFL TRANSFERENCIA DE CARGAS LTDA CNPJ: 11.591.040/0001-71 ESTRADA PARTICULAR KELJI KIMURA, 111 - SAO BERNARDO DO CAMPO - SP FONE: (11) 5035-2600 E-MAIL: SAC@DFLTRANSPORTES.COM.BR				 <b>6113321 RIO</b> <b>RIO DE JANEIRO</b>																																									
<b>REMETENTE:</b> JOAO CARLOS PEREIRA JUNIOR Endereço: RUA RIO GRANDE DO NORTE,55 Bairro PRAIA DA COSTA Cidade VILA VELHA - ES Cep: 29101380 Fone: 705.022.007-82			<b>DESTINATÁRIO:</b> LUIZ ALBERTO LOURENCO ROZO Endereço: RUA JOSE HIGINO,230 Bairro TIJUCA Cidade RIO DE JANEIRO - RJ Cep: 20520202 Fone: 738.703.667-53																																										
Tomador JOAO CARLOS PEREIRA JUNIOR	705.022.007-82	Emissor RIZZI	Base BASE VIX - WVIX TRAN	Data 09/03/2022	Hora 08:55:12																																								
Seguradora SOMPO - DFL	Apolice 5400030307	Resp. Seguro TRANSPORTADORA	Lacres																																										
Peso real 4,40	Cubado 5,83	Volumes 1	House Método DINHEIRO	Composição do frete																																									
Serviço TRANSFERENCIA + Documentos transportados 11184		Pagamento A Vista	<table border="1"> <thead> <tr> <th>Tx. Coleta</th> <th>Tx. Entrega</th> <th>% NF</th> <th>Frete Peso</th> </tr> </thead> <tbody> <tr> <td>0,00</td> <td>45,00</td> <td>0,00</td> <td>31,16</td> </tr> <tr> <th>Tx. Pedagio</th> <th>Tx. Tad</th> <th>Advalorem</th> <th>Outros</th> </tr> <tr> <td>3,14</td> <td>0,00</td> <td>2,04</td> <td>0,00</td> </tr> <tr> <th>Tx. Gts</th> <th>Exc. Peso</th> <th>Tx. Redespacho</th> <th>Tx. Despacho</th> </tr> <tr> <td>3,30</td> <td>0,00</td> <td>0,00</td> <td>0,00</td> </tr> <tr> <th>Tax</th> <th>Tri</th> <th>Tde</th> <th>Set/Cel</th> </tr> <tr> <td>0,00</td> <td>0,00</td> <td>0,00</td> <td>0,00</td> </tr> <tr> <td colspan="3"><b>SUBTOTAL:</b> 84,58</td> <td><b>DESCONTO:</b> 8,00</td> </tr> <tr> <td colspan="3">Valor KG: R\$ 6,00</td> <td><b>TOTAL FRETE: 84,58</b></td> </tr> </tbody> </table>			Tx. Coleta	Tx. Entrega	% NF	Frete Peso	0,00	45,00	0,00	31,16	Tx. Pedagio	Tx. Tad	Advalorem	Outros	3,14	0,00	2,04	0,00	Tx. Gts	Exc. Peso	Tx. Redespacho	Tx. Despacho	3,30	0,00	0,00	0,00	Tax	Tri	Tde	Set/Cel	0,00	0,00	0,00	0,00	<b>SUBTOTAL:</b> 84,58			<b>DESCONTO:</b> 8,00	Valor KG: R\$ 6,00			<b>TOTAL FRETE: 84,58</b>
Tx. Coleta	Tx. Entrega	% NF	Frete Peso																																										
0,00	45,00	0,00	31,16																																										
Tx. Pedagio	Tx. Tad	Advalorem	Outros																																										
3,14	0,00	2,04	0,00																																										
Tx. Gts	Exc. Peso	Tx. Redespacho	Tx. Despacho																																										
3,30	0,00	0,00	0,00																																										
Tax	Tri	Tde	Set/Cel																																										
0,00	0,00	0,00	0,00																																										
<b>SUBTOTAL:</b> 84,58			<b>DESCONTO:</b> 8,00																																										
Valor KG: R\$ 6,00			<b>TOTAL FRETE: 84,58</b>																																										
Observação Cubagem 1 vols (4,40Kg/0,35m x0,50m x0,20m)		DADOS DO RECEBEDOR DATA: _____ HORA: _____ NOME: _____ R.G. / C.P.F.: _____																																											
TODAS AS INFORMAÇÕES CONTIDAS NESTA MINUTA DE EMBARQUE VIGORAM DE ACORDO COM AS CONDIÇÕES GERAIS, ATUALIZADA EM 01/02/2021 E ACORDO COMERCIAL FIRMADO JUNTO A EMPRESA EXPEDIDORA. Processado por Brudam																																													

Rua: Desembargador João Manuel de Carvalho, Nº 145, Apto: 103 B- Barro Vermelho – Vitória/ Espírito Santo/Brasil - CEP 29.057-630.  
 Telefone (027) 99981-2621



# FEDERAÇÃO BRASILEIRA DE BASQUETEBOL MASTER [FBBM]

RECONHECIDA UTILIDADE PÚBLICA - LEI Nº 9.489/RN DE 22/06/2011

		<b>MINUTA DE TRANSPORTE DE CARGA</b> DFL TRANSFERENCIA DE CARGAS LTDA CNPJ: 11.591.040/0001-71 ESTRADA PARTICULAR KELJI KIMURA, 111 - SAO BERNARDO DO CAMPO - SP FONE: (11) 5035-2600 E-MAIL: SAC@DFLTRANSPORTES.COM.BR				<b>6113321 RIO</b> <b>RIO DE JANEIRO</b>			
<b>REMETENTE:</b> JOAO CARLOS PEREIRA JUNIOR Endereço: RUA RIO GRANDE DO NORTE,55 Bairro: PRAIA DA COSTA Cidade: VILA VELHA - ES Cep: 29101380 Fone: 705.022.007-82				<b>DESTINATÁRIO:</b> LUIZ ALBERTO LOURENCO ROZO Endereço: RUA JOSE HIGINO,230 Bairro: TIJUCA Cidade: RIO DE JANEIRO - RJ Cep: 20520202 Fone: 738.703.667-53					
Tomador JOAO CARLOS PEREIRA JUNIOR Cep: 705.022.007-82		Emissor RIZZI		Base BASE VIX - WVIX TRAN		Data 09/03/2022		Hora 08:55:12	
Seguradora SOMPO - DFL		Apolice 5400030307		Resp. Seguro TRANSPORTADORA		Lacre(s)			
Peso real 4,40		Cubado 5,83		Volumes 1		House Método DINHEIRO		Composição do frete	
Serviço TRANSFERENCIA + Documentos transportados 11184		Pagamento A Vista		Tipo de Emissão TRANSFERENCIA		Tx. Coleta 0,00		Tx. Entrega 45,00	
Valor total transportado 1.018,40		CTE SUB		Tx. Pedagio 3,14		Tx. Tad 0,00		% NF 0,00	
				Tx. Gas 3,30		Exc. Peso 0,00		Advalorem 2,04	
				Tax 0,00		Trt 0,00		Tx. Redespacho 0,00	
				Tx. Despesa 0,00		Tde 0,00		Tx. Despesa 0,00	
				SUBTOTAL 84,58		Valor KG: R\$ 6,90		DESCONTO: 0,00	
								TOTAL FRETE: 84,58	
Observação Cubagem 1 vols (4,40Kg/0,35m x0,50m x0,20m)				DADOS DO RECEBEDOR DATA: _____ HORA: _____ NOME: _____ R.G. / C.P.F.: _____					
TODAS AS INFORMAÇÕES CONTIDAS NESTA MINUTA DE EMBARQUE VIGORAM DE ACORDO COM AS CONDIÇÕES GERAIS, ATUALIZADA EM 01/02/2021 E ACORDO COMERCIAL FIRMADO JUNTO A EMPRESA EXPEDIDORA.									
Processado por Brudam									

Rua: Desembargador João Manuel de Carvalho, Nº 145, Apto: 103 B- Barro Vermelho – Vitória/ Espírito Santo/Brasil - CEP 29.057-630.  
 Telefone (027) 99981-2621

# FEDERAÇÃO BRASILEIRA DE BASQUETEBOL MASTER [FBBM]

RECONHECIDA UTILIDADE PÚBLICA - LEI Nº 9.489/RN DE 22/06/2011

Processado por Brudam

**DFL TRANSPORTES**

**MINUTA DE TRANSPORTE DE CARGA**  
**DFL TRANSFERENCIA DE CARGAS LTDA**  
 CNPJ: 11.591.040/0001-71  
 ESTRADA PARTICULAR KELU KIMURA, 111 - SAO BERNARDO DO  
 DO CAMPO - SP  
 FONE: (11) 5035-2600  
 E-MAIL: SAC@DFLTRANSPORTES.COM.BR

**6106475 SSA**  
**SALVADOR**

<b>REMETENTE:</b> HAMILTON MACHADO DE CARVALHO JU Endereço: AVENIDA RIO BRANCO, 984 Bairro: PRAIA DO CANTO Cidade: VITORIA - ES CEP: 29055642 Telefone: 792.176.487-87		<b>DESTINATÁRIO:</b> PEDRO IVO GONCALVES TRINDADE Endereço: RUA DOUTOR HOSANNAH DE OLIVEIRA, 153 Bairro: ITAJARA Cidade: SALVADOR - BA CEP: 41815215 Telefone: 910.496.305-31																																									
Tomador: HAMILTON MACHADO DE CARVALHO JU 792.176.487-87		Emissor: CMICHELUTTI Base: BASE VIX - WVIX TRAN Data: 04/03/2022 Hora: 14:52:23																																									
Seguradora: SOMPO - DFL Apólice: 5400030307		Resp. Seguro: TRANSPORTADORA Lacre:																																									
Peso real: 11,00 Cubado: 8,17 Serviço: TRANSFERENCIA + Documentos transportados 11174 Valor total transportado: 2.548,00		Volumes: 1 Pagamento: A Vista Método: DINHEIRO Tipo de Emissão: ENTREGA CTE SUB																																									
<b>Composição do frete</b> <table border="1"> <thead> <tr> <th>Tx. Coleta</th> <th>Tx. Entrega</th> <th>% NF</th> <th>Frete Peso</th> </tr> </thead> <tbody> <tr> <td>0,00</td> <td>28,57</td> <td>0,00</td> <td>46,05</td> </tr> <tr> <td>Tx. Pedagio</td> <td>Tx. Tarif</td> <td>Adicionalm</td> <td>Outros</td> </tr> <tr> <td>3,14</td> <td>0,00</td> <td>0,00</td> <td>0,00</td> </tr> <tr> <td>Tx. Gre</td> <td>Exc. Peso</td> <td>Tx. Redespacho</td> <td>Tx. Despacho</td> </tr> <tr> <td>3,30</td> <td>4,95</td> <td>0,00</td> <td>0,00</td> </tr> <tr> <td>Tax</td> <td>Ta</td> <td>Tde</td> <td>Set/Cal</td> </tr> <tr> <td>0,00</td> <td>0,00</td> <td>0,00</td> <td>0,00</td> </tr> <tr> <td colspan="3"><b>SUBTOTAL:</b> 94,20</td> <td><b>DESCONTO:</b> 0,00</td> </tr> <tr> <td colspan="3">Valor KG: R\$ 6,00</td> <td><b>TOTAL FRETE: 94,20</b></td> </tr> </tbody> </table>				Tx. Coleta	Tx. Entrega	% NF	Frete Peso	0,00	28,57	0,00	46,05	Tx. Pedagio	Tx. Tarif	Adicionalm	Outros	3,14	0,00	0,00	0,00	Tx. Gre	Exc. Peso	Tx. Redespacho	Tx. Despacho	3,30	4,95	0,00	0,00	Tax	Ta	Tde	Set/Cal	0,00	0,00	0,00	0,00	<b>SUBTOTAL:</b> 94,20			<b>DESCONTO:</b> 0,00	Valor KG: R\$ 6,00			<b>TOTAL FRETE: 94,20</b>
Tx. Coleta	Tx. Entrega	% NF	Frete Peso																																								
0,00	28,57	0,00	46,05																																								
Tx. Pedagio	Tx. Tarif	Adicionalm	Outros																																								
3,14	0,00	0,00	0,00																																								
Tx. Gre	Exc. Peso	Tx. Redespacho	Tx. Despacho																																								
3,30	4,95	0,00	0,00																																								
Tax	Ta	Tde	Set/Cal																																								
0,00	0,00	0,00	0,00																																								
<b>SUBTOTAL:</b> 94,20			<b>DESCONTO:</b> 0,00																																								
Valor KG: R\$ 6,00			<b>TOTAL FRETE: 94,20</b>																																								
Observação: Cubagem: 1 vols (11,00Kg/0,40m x0,49m x0,25m)		DADOS DO RECEBEDOR: DATA: _____ HORA: _____ NOME: _____ R.G. / C.P.F.: _____																																									

TODAS AS INFORMAÇÕES CONTIDAS NESTA MINUTA DE EMBARQUE VIGORAM DE ACORDO COM AS CONDIÇÕES GERAIS, ATUALIZADA EM 01/02/2021 E ACORDO COMERCIAL FIRMADO JUNTO A EMPRESA EXPEDIDORA.

Processado por Brudam

**DFL TRANSPORTES**

**MINUTA DE TRANSPORTE DE CARGA**  
**DFL TRANSFERENCIA DE CARGAS LTDA**  
 CNPJ: 11.591.040/0001-71  
 ESTRADA PARTICULAR KELU KIMURA, 111 - SAO BERNARDO DO  
 DO CAMPO - SP  
 FONE: (11) 5035-2600  
 E-MAIL: SAC@DFLTRANSPORTES.COM.BR

**6106504 CWB**  
**CURITIBA**

<b>REMETENTE:</b> HAMILTON MACHADO DE CARVALHO JU Endereço: AVENIDA RIO BRANCO, 984 Bairro: PRAIA DO CANTO Cidade: VITORIA - ES CEP: 29055642 Telefone: 792.176.487-87		<b>DESTINATÁRIO:</b> ANA MARIA DO AMARAL TUMEO WILC Endereço: RUA ROBERTO CICHON, 813 Bairro: CAPAO DA IMBUIA Cidade: CURITIBA - PR CEP: 535.843.339-20																																									
Tomador: HAMILTON MACHADO DE CARVALHO JU 792.176.487-87		Emissor: CMICHELUTTI Base: BASE VIX - WVIX TRAN Data: 04/03/2022 Hora: 15:05:00																																									
Seguradora: SOMPO - DFL Apólice: 5400030307		Resp. Seguro: TRANSPORTADORA Lacre:																																									
Peso real: 4,00 Cubado: 3,27 Serviço: TRANSFERENCIA + Documentos transportados 11178 Valor total transportado: 1.138,00		Volumes: 1 Pagamento: A Vista Método: DINHEIRO Tipo de Emissão: ENTREGA CTE SUB																																									
<b>Composição do frete</b> <table border="1"> <thead> <tr> <th>Tx. Coleta</th> <th>Tx. Entrega</th> <th>% NF</th> <th>Frete Peso</th> </tr> </thead> <tbody> <tr> <td>0,00</td> <td>46,50</td> <td>0,00</td> <td>52,27</td> </tr> <tr> <td>Tx. Pedagio</td> <td>Tx. Tarif</td> <td>Adicionalm</td> <td>Outros</td> </tr> <tr> <td>3,14</td> <td>0,00</td> <td>2,25</td> <td>0,00</td> </tr> <tr> <td>Tx. Gre</td> <td>Exc. Peso</td> <td>Tx. Redespacho</td> <td>Tx. Despacho</td> </tr> <tr> <td>3,30</td> <td>0,00</td> <td>0,00</td> <td>0,00</td> </tr> <tr> <td>Tax</td> <td>Ta</td> <td>Tde</td> <td>Set/Cal</td> </tr> <tr> <td>0,00</td> <td>0,00</td> <td>0,00</td> <td>0,00</td> </tr> <tr> <td colspan="3"><b>SUBTOTAL:</b> 106,49</td> <td><b>DESCONTO:</b> 0,00</td> </tr> <tr> <td colspan="3">Valor KG: R\$ 9,98</td> <td><b>TOTAL FRETE: 106,49</b></td> </tr> </tbody> </table>				Tx. Coleta	Tx. Entrega	% NF	Frete Peso	0,00	46,50	0,00	52,27	Tx. Pedagio	Tx. Tarif	Adicionalm	Outros	3,14	0,00	2,25	0,00	Tx. Gre	Exc. Peso	Tx. Redespacho	Tx. Despacho	3,30	0,00	0,00	0,00	Tax	Ta	Tde	Set/Cal	0,00	0,00	0,00	0,00	<b>SUBTOTAL:</b> 106,49			<b>DESCONTO:</b> 0,00	Valor KG: R\$ 9,98			<b>TOTAL FRETE: 106,49</b>
Tx. Coleta	Tx. Entrega	% NF	Frete Peso																																								
0,00	46,50	0,00	52,27																																								
Tx. Pedagio	Tx. Tarif	Adicionalm	Outros																																								
3,14	0,00	2,25	0,00																																								
Tx. Gre	Exc. Peso	Tx. Redespacho	Tx. Despacho																																								
3,30	0,00	0,00	0,00																																								
Tax	Ta	Tde	Set/Cal																																								
0,00	0,00	0,00	0,00																																								
<b>SUBTOTAL:</b> 106,49			<b>DESCONTO:</b> 0,00																																								
Valor KG: R\$ 9,98			<b>TOTAL FRETE: 106,49</b>																																								
Observação: Cubagem: 1 vols (4,00Kg/0,28m x0,14m x0,50m)		DADOS DO RECEBEDOR: DATA: _____ HORA: _____ NOME: _____ R.G. / C.P.F.: _____																																									

TODAS AS INFORMAÇÕES CONTIDAS NESTA MINUTA DE EMBARQUE VIGORAM DE ACORDO COM AS CONDIÇÕES GERAIS, ATUALIZADA EM 01/02/2021 E ACORDO COMERCIAL FIRMADO JUNTO A EMPRESA EXPEDIDORA.

# FEDERAÇÃO BRASILEIRA DE BASQUETEBOL MASTER [FBBM]

RECONHECIDA UTILIDADE PÚBLICA - LEI Nº 9.489/RN DE 22/06/2011

Processado por Brudam



**MINUTA DE TRANSPORTE DE CARGA**  
**DFL TRANSFERENCIA DE CARGAS LTDA**  
 CNPJ: 11.591.040/0001-71  
 ESTRADA PARTICULAR KELI KIMURA, 111 - SAO BERNARDO DO CAMPO - SP  
 FONE: (11) 5035-2600  
 E-MAIL: SAC@DFLTRANSPORTES.COM.BR

**6106459 SAO SAO PAULO**

<b>REMETENTE:</b> HAMILTON MACHADO DE CARVALHO JU Endereço: AVENIDA RIO BRANCO,884 Bairro: PRAIA DO CANTO Cidade: VITORIA - ES Cep: 29055642 Telefone: 792.176.487-87				<b>DESTINATÁRIO:</b> ROBERTO DE CARVALHO CHAUI Endereço: RUA RUBENS MEIRELES,235 Bairro: VARZEA DA BARRA FUNDA Cidade: SAO PAULO - SP Cep: 01141900 Telefone: 115.016.448-29					
Tomador: HAMILTON MACHADO DE CARVALHO JU		Emissor: CMICHELUTTI		Base: BASE VIX - WVIX TRAN		Data: 04/03/2022		Hora: 14:45:23	
Seguradora: SOMPO - DFL		Apólice: 5400030307		Resp. Seguro: TRANSPORTADORA		Lacres			
Peso real: 25,00 Cubado: 18,20		Volumes: 1 Pagamento: A Vista		Houve: Método: DINHEIRO		Composição do frete			
Serviço: TRANSFERENCIA + Documentos transportados 11175		Valor total transportado: R\$ 250,10		CTE SUB		Tipo de Emissão: ENTREGA			
Observação: Cubagem: 1 vols (25,00Kg/0,40m x0,30m x0,91m)		DADOS DO RECEBEDOR:		DATA:		HORA:			
		NOME:		R.G. / C.P.F.:					

TODAS AS INFORMAÇÕES CONTIDAS NESTA MINUTA DE EMBALQUE VIGORAM DE ACORDO COM AS CONDIÇÕES GERAIS, ATUALIZADA EM 01/02/2021 E ACORDO COMERCIAL FIRMADO JUNTO A EMPRESA EXPEDIDORA.

Processado por Brudam

Processado por Brudam



**MINUTA DE TRANSPORTE DE CARGA**  
**DFL TRANSFERENCIA DE CARGAS LTDA**  
 CNPJ: 11.591.040/0001-71  
 ESTRADA PARTICULAR KELI KIMURA, 111 - SAO BERNARDO DO CAMPO - SP  
 FONE: (11) 5035-2600  
 E-MAIL: SAC@DFLTRANSPORTES.COM.BR

**6106466 LDB MARINGA**

<b>REMETENTE:</b> HAMILTON MACHADO DE CARVALHO JU Endereço: AVENIDA RIO BRANCO,884 Bairro: PRAIA DO CANTO Cidade: VITORIA - ES Cep: 29055642 Telefone: 792.176.487-87				<b>DESTINATÁRIO:</b> FRANCIMARA NUNES Endereço: RUA ARTHUR THOMAS,70 Bairro: ZONA 01 Cidade: MARINGA - PR Cep: 87013250 Telefone: 08.748.999/0001-63					
Tomador: HAMILTON MACHADO DE CARVALHO JU		Emissor: CMICHELUTTI		Base: BASE VIX - WVIX TRAN		Data: 04/03/2022		Hora: 14:48:49	
Seguradora: SOMPO - DFL		Apólice: 5400030307		Resp. Seguro: TRANSPORTADORA		Lacres			
Peso real: 8,00 Cubado: 6,67		Volumes: 1 Pagamento: A Vista		Houve: Método: DINHEIRO		Composição do frete			
Serviço: TRANSFERENCIA + Documentos transportados 11177		Valor total transportado: R\$ 2.046,70		CTE SUB		Tipo de Emissão: ENTREGA			
Observação: Cubagem: 1 vols (8,00Kg/0,40m x0,40m x0,25m)		DADOS DO RECEBEDOR:		DATA:		HORA:			
		NOME:		R.G. / C.P.F.:					

TODAS AS INFORMAÇÕES CONTIDAS NESTA MINUTA DE EMBALQUE VIGORAM DE ACORDO COM AS CONDIÇÕES GERAIS, ATUALIZADA EM 01/02/2021 E ACORDO COMERCIAL FIRMADO JUNTO A EMPRESA EXPEDIDORA.

Processado por Brudam

# FEDERAÇÃO BRASILEIRA DE BASQUETEBOL MASTER [FBBM]

RECONHECIDA UTILIDADE PÚBLICA - LEI Nº 9.489/RN DE 22/06/2011

Processado por Brudam

**DFL**  
TRANSPORTES

**MINUTA DE TRANSPORTE DE CARGA**  
DFL TRANSFERENCIA DE CARGAS LTDA  
CNPJ: 11.591.040/0001-71  
ESTRADA PARTICULAR KEIJI KIMURA, 111 - SAO BERNARDO DO CAMPO - SP  
FONE: (11) 5035-2600  
E-MAIL: SAC@DFLTRANSPORTES.COM.BR

**6106497 BSB**  
**BRASILIA**

**REMETENTE:**  
HAMILTON MACHADO DE CARVALHO JU  
Endereço:  
AVENIDA RIO BRANCO, 984  
Bairro: PRAIA DO CANTO  
Cidade: VITORIA - ES  
Cep: 29055642  
Telefone: 792.176.487-87

**DESTINATÁRIO:**  
DAVID BORGES SANTOS  
Endereço:  
SETOR SH1N.440  
Bairro: ASA NORTE  
Cidade: BRASILIA - DF  
Cep: 70890200  
Telefone: 613.194.781-82

**Tomador:** HAMILTON MACHADO DE CARVALHO JU 792.176.487-87  
**Emissor:** CMICHELUTTI  
**Base:** BASE VIX - WVIX TRAN  
**Data:** 04/03/2022  
**Hora:** 15:02:53

**Seguradora:** SOMPO - DFL  
**Apólice:** 5400030307  
**Resp. Seguro:** TRANSPORTADORA  
**Lacres:**

Peso real		Cúbico	Volumes	House	Composição do frete			
17,00	14,00	1	Pagamento A Vista	Método DINHEIRO	Tx. Coleta	Tx. Entrega	% IPI	Frete Pesos
Serviço TRANSFERENCIA + Documentos transportados 11178					0,00	27,82	0,00	48,58
					Tx. Pedagio	Tx. Tax	Advalorem	Outros
Valor total transportado 4.003,70					3,14	0,00	9,21	0,00
					Tx. Gre	Exc. Peso	Tx. Redespacho	Tx. Despacho
					4,00	60,34	0,00	0,00
					Tax	Txi	Txe	Set/Cal
					0,00	0,00	0,00	0,00
					<b>SUBTOTAL:</b> 151,89	<b>DESCONTO:</b> 9,98		<b>TOTAL FRETE:</b> 151,89
					Valor RD: R\$ 8,82			

**Observação:**  
Cubagem  
1 vols (17,00Kg/0,40m x0,30m x0,70m)

**DADOS DO RECEBEDOR:**  
DATA: \_\_\_\_\_ HORA: \_\_\_\_\_  
NOME: \_\_\_\_\_  
R.G. / C.P.F.: \_\_\_\_\_

TODAS AS INFORMAÇÕES CONTIDAS NESTA MINUTA DE EMBARQUE VIGORAM DE ACORDO COM AS CONDIÇÕES GERAIS, ATUALIZADA EM 01/02/2021 E ACORDO COMERCIAL FIRMADO JUNTO A EMPRESA EXPEDIDORA.

Processado por Brudam

Processado por Brudam

**DFL**  
TRANSPORTES

**MINUTA DE TRANSPORTE DE CARGA**  
DFL TRANSFERENCIA DE CARGAS LTDA  
CNPJ: 11.591.040/0001-71  
ESTRADA PARTICULAR KEIJI KIMURA, 111 - SAO BERNARDO DO CAMPO - SP  
FONE: (11) 5035-2600  
E-MAIL: SAC@DFLTRANSPORTES.COM.BR

**6106492 SAO**  
**SAO PAULO**

**REMETENTE:**  
HAMILTON MACHADO DE CARVALHO JU  
Endereço:  
AVENIDA RIO BRANCO, 984  
Bairro: PRAIA DO CANTO  
Cidade: VITORIA - ES  
Cep: 29055642  
Telefone: 792.176.487-87

**DESTINATÁRIO:**  
PAULO NACCACHE  
Endereço:  
RUA SENADOR VERGUEIRO, 90  
Bairro: SANTO AMARO  
Cidade: SAO PAULO - SP  
Cep: 04739080  
Telefone: 403.263.498-04

**Tomador:** HAMILTON MACHADO DE CARVALHO JU 792.176.487-87  
**Emissor:** CMICHELUTTI  
**Base:** BASE VIX - WVIX TRAN  
**Data:** 04/03/2022  
**Hora:** 14:59:45

**Seguradora:** SOMPO - DFL  
**Apólice:** 5400030307  
**Resp. Seguro:** TRANSPORTADORA  
**Lacres:**

Peso real		Cúbico	Volumes	House	Composição do frete			
20,00	16,20	1	Pagamento A Vista	Método DINHEIRO	Tx. Coleta	Tx. Entrega	% IPI	Frete Pesos
Serviço TRANSFERENCIA + Documentos transportados 11179					0,00	66,00	0,00	42,30
					Tx. Pedagio	Tx. Tax	Advalorem	Outros
Valor total transportado 4.602,80					3,14	0,00	9,21	0,00
					Tx. Gre	Exc. Peso	Tx. Redespacho	Tx. Despacho
					4,00	71,13	0,00	0,00
					Tax	Txi	Txe	Set/Cal
					0,00	0,00	0,00	0,00
					<b>SUBTOTAL:</b> 185,35	<b>DESCONTO:</b> 9,98		<b>TOTAL FRETE:</b> 185,35
					Valor RD: R\$ 7,11			

**Observação:**  
Cubagem  
1 vols (20,00Kg/0,40m x0,30m x0,91m)

**DADOS DO RECEBEDOR:**  
DATA: \_\_\_\_\_ HORA: \_\_\_\_\_  
NOME: \_\_\_\_\_  
R.G. / C.P.F.: \_\_\_\_\_

TODAS AS INFORMAÇÕES CONTIDAS NESTA MINUTA DE EMBARQUE VIGORAM DE ACORDO COM AS CONDIÇÕES GERAIS, ATUALIZADA EM 01/02/2021 E ACORDO COMERCIAL FIRMADO JUNTO A EMPRESA EXPEDIDORA.

Processado por Brudam

# FEDERAÇÃO BRASILEIRA DE BASQUETEBOL MASTER [FBBM]

RECONHECIDA UTILIDADE PÚBLICA - LEI Nº 9.489/RN DE 22/06/2011

Processado por Brudam



**MINUTA DE TRANSPORTE DE CARGA**  
DFL TRANSFERENCIA DE CARGAS LTDA  
CNPJ: 11.591.040/0001-71  
ESTRADA PARTICULAR KELI KIMURA, 111 - SAO BERNARDO DO CAMPO - SP  
FONE: (11) 5035-2600  
E-MAIL: SAC@DFLTRANSPORTES.COM.BR



**6106484 POA**  
**PORTO ALEGRE**

<b>REMETENTE:</b> HAMITON MACHADO DE CARVALHO JU Endereço: AVENIDA RIO BRANCO,954 Bairro PRAIA DO CANTO Cidade VITORIA - ES Cep: 29055642 792.176.487-87		<b>DESTINATÁRIO:</b> ROSELANE SANTORO Endereço: RUA SINIMBU,117 Bairro PETROPOLIS Cidade PORTO ALEGRE - RS Cep: 90470470 321.497.690-20																																											
Tomador HAMITON MACHADO DE CARVALHO JU 792.176.487-87	Emissor CMICHELUTTI	Base BASE VIX - WVIX TRAN	Data 04/03/2022	Hora 14:58:47																																									
Seguradora <b>SOMPO - DFL</b>	Apólice <b>5400030307</b>	Resp. Seguro TRANSPORTADORA	Lacres																																										
Peso real 13,00 Cubado 9,92 Serviço TRANSFERENCIA + Documentos transportados 11172 Valor total transportado 3.334,50	Volumes 1 Pagamento A Vista CTE SUB	House Método DINHEIRO Tipo de Emissão ENTREGA	<b>Composição de frete</b> <table border="1" style="width: 100%; border-collapse: collapse; font-size: small;"> <thead> <tr> <th>Tx. Coleta</th> <th>Tx. Entrega</th> <th>% NF</th> <th>Frete Peso</th> </tr> </thead> <tbody> <tr> <td>0,00</td> <td>40,38</td> <td>0,00</td> <td>72,22</td> </tr> <tr> <td>Tx. Pedagio</td> <td>Tx. Tarif</td> <td>Advalorem</td> <td>Dutras</td> </tr> <tr> <td>3,14</td> <td>0,00</td> <td>6,87</td> <td>2,50</td> </tr> <tr> <td>Tx. Gra</td> <td>Exc. Peso</td> <td>Tx. Retespaço</td> <td>Tx. Despacho</td> </tr> <tr> <td>3,33</td> <td>42,84</td> <td>0,00</td> <td>0,00</td> </tr> <tr> <td>Tax</td> <td>Tn</td> <td>Tpe</td> <td>Ser/Cat</td> </tr> <tr> <td>0,00</td> <td>0,00</td> <td>0,00</td> <td>0,00</td> </tr> <tr> <td colspan="3"><b>SUBTOTAL:</b></td> <td><b>DESCONTO: 2,00</b></td> </tr> <tr> <td colspan="3">Valor KO: R\$ 14,38</td> <td><b>TOTAL FRETE: 188,38</b></td> </tr> </tbody> </table>			Tx. Coleta	Tx. Entrega	% NF	Frete Peso	0,00	40,38	0,00	72,22	Tx. Pedagio	Tx. Tarif	Advalorem	Dutras	3,14	0,00	6,87	2,50	Tx. Gra	Exc. Peso	Tx. Retespaço	Tx. Despacho	3,33	42,84	0,00	0,00	Tax	Tn	Tpe	Ser/Cat	0,00	0,00	0,00	0,00	<b>SUBTOTAL:</b>			<b>DESCONTO: 2,00</b>	Valor KO: R\$ 14,38			<b>TOTAL FRETE: 188,38</b>
Tx. Coleta	Tx. Entrega	% NF	Frete Peso																																										
0,00	40,38	0,00	72,22																																										
Tx. Pedagio	Tx. Tarif	Advalorem	Dutras																																										
3,14	0,00	6,87	2,50																																										
Tx. Gra	Exc. Peso	Tx. Retespaço	Tx. Despacho																																										
3,33	42,84	0,00	0,00																																										
Tax	Tn	Tpe	Ser/Cat																																										
0,00	0,00	0,00	0,00																																										
<b>SUBTOTAL:</b>			<b>DESCONTO: 2,00</b>																																										
Valor KO: R\$ 14,38			<b>TOTAL FRETE: 188,38</b>																																										
Observaçao <b>Cubagem</b> 1 vols (13,00Kg/0,45m x0,63m x0,21m)		<b>DADOS DO RECEBEDOR</b> DATA: _____ HORA: _____ NOME: _____ RG / CPF: _____																																											

TODAS AS INFORMAÇÕES CONTIDAS NESTA MINUTA DE EMBARQUE VIGORAM DE ACORDO COM AS CONDIÇÕES GERAIS, ATUALIZADA EM 01/02/2021 E ACORDO COMERCIAL FIRMADO JUNTO A EMPRESA EXPEDIDORA.

Processado por Brudam

Rua: Desembargador João Manuel de Carvalho, Nº 145, Apto: 103 B- Barro Vermelho – Vitória/ Espírito Santo/Brasil - CEP 29.057-630.  
 Telefone (027) 99981-2621

# FEDERAÇÃO BRASILEIRA DE BASQUETEBOL MASTER [FBBM]

RECONHECIDA UTILIDADE PÚBLICA - LEI Nº 9.489/RN DE 22/06/2011

<b>EDG TUR TURISMO EIRELI</b>	
Endereço: Rua Duarte de Azevedo, 223 LJ 51 São Paulo – SP CNPJ: 15.667.568/0001-38	Cep: 02036-020 Tel: (011) 5041.6135 E-mail: edgviagens.faturamento@edgviagens.com

FATURA	EMIÇÃO	FATURA		VENCIMENTO
		VALOR	Nº ORDEM	
12183	29 março, 2022	R\$ 12.393,75	12183	29 março, 2022

<b>DADOS BANCÁRIOS:</b> Razão social: EDG Tur Turismo Eireli Banco: nº 237 – Bradesco Agência: 6684-2	Conta Corrente: 1795-7
--	------------------------

<b>NOME DO SACADO: FEDERAÇÃO BRASILEIRA DE BASQUETEBOL MAST</b>	
Endereço: Rua Romualdo Galvao, 773 SL 801	
Cidade: Natal	UF: RN
CEP: 59022-100	
PÇA PAGAMENTO: Natal	TEL: N/I
INSC. CNPJ: 35.076.405/0001-98 INSC. ESTADUAL: N/I	
INSC. MUNICIPAL: N/I	
<b>VALOR EXTENSO</b>	Doze mil, Trezentos e Noventa e Três reais e Setenta e Cinco centavos

Reconheço (emos) a exatidão da fatura correspondente à prestação de serviços na importância acima, que pagarei (emos) à Demonstração EDG, ou à sua ordem, na praça e vencimentos indicados.

\_\_\_\_\_  
DATA DO ACEITE

  
ASSINATURA DO SACADO

DATA DE EMISSÃO	HISTORICO / DESCRIÇÃO DOS SERVIÇOS	VALOR
29 março, 2022	<b>VIAJANTE(s): Sr.(a ) Fabio Alberto Dias</b>  <b>PASSAGEM AÉREA+SEGUROVIAGEM+HOSPEDAGEM</b> <b>LOC : WOTUNC   Nº Reserva : 955532/1</b> Aéreo Latam João Pessoa/Buenos Aires/João Pessoa (R\$ 7.649,00)    Aéreo Buenos Aires/Rosário + Paraná/Buenos Aires (R\$ 980,00)    Seguro Viagem (R\$ 478,00)    Hospedagem em Parana (R\$ 2.788,75)    16~17MAR--Sarum Hotel Design (R\$ 498,00)  <b>TOTAL : R\$ 12.393,75</b>	R\$ 12.393,75

<b>TOTAL FATURA Nº 12183</b>	<b>R\$ 12.393,75</b>
------------------------------	----------------------

Data de solicitação deste(s) serviço(s) : 29 março, 2022 || Solicitado por : Fabio Alberto Dias

Rua: Desembargador João Manuel de Carvalho, Nº 145, Apto: 103 B- Barro Vermelho – Vitória/ Espírito Santo/Brasil - CEP 29.057-630.  
Telefone (027) 99981-2621

# FEDERAÇÃO BRASILEIRA DE BASQUETEBOL MASTER [FBBM]

RECONHECIDA UTILIDADE PÚBLICA - LEI Nº 9.489/RN DE 22/06/2011

 <p><b>Prefeitura Municipal de Vitória</b> Secretaria Municipal de Fazenda Nota Fiscal de Serviços Eletrônica - NFS-e</p>		Número da Nota <b>00130</b>	Data de Emissão <b>31/03/2022</b>				
		RPS	Competência <b>31/03/2022</b>				
<b>Prestador de serviços</b>							
 <p><b>FEPCON</b> Assessoria Contábil Tel.3025.2125 Tel.3332.0865</p>	CPF/CNPJ <b>16.731.477/0001-87</b>	Inscrição Municipal: <b>1210108</b>					
	Nome/Razão Social <b>FEPCON ASSESSORIA CONTABIL EIRELI</b>						
	Nome Fantasia						
	Endereço <b>RUA PROFESSOR ARNAUD CABRAL, 69 - SALA: 302; EDIF: BRUNO GUSTAVO; - NAZARETH - CEP: 29041265</b>						
Município/UF <b>Vitoria/ES</b>	Email: <b>elfcontabilidade@gmail.com</b>						
<b>Tomador de serviços</b>							
CPF/CNPJ <b>35.076.405/0001-98</b>	Inscrição Municipal						
Nome/Razão Social <b>FEDERACAO BRASILEIRA DE BASQUETEBOL MASTER - FBBM</b>							
Endereço <b>RUA ROMUALDO GALVAO , 773 - SALA 801 - BARRO VERMELHO - CEP: 59022100</b>							
Município/UF <b>Natal/RN</b>	Email <b>fbm.finaneiro@gmail.com</b>						
<b>Dados complementares</b>							
Município da prestação do serviço: <b>Vitoria - ES</b>		Regime: <b>Empresa Optante Simples Nacional</b>					
Município da incidência: <b>Vitoria - ES</b>		Exigibilidade: <b>Exigível</b>					
Código de serviço: <b>17.19 - Contabilidade, inclusive serviços técnicos e auxiliares</b>							
CNAE: <b>6920601 - ATIVIDADES DE CONTABILIDADE</b>							
<b>Discriminação dos serviços</b>							
SERVICOS DE ASSESSORIA CONTABIL DO PERIODO COMPETENCIA DE JANEIRO A DEZEMBRO DE 2022							
Valor dos serviços = R\$ 7.200,00 // Valor líquido da nota = R\$ 7.200,00 Valor líquido da nota = Valor dos serviços - PIS - Cofins - INSS - IR - CSLL - Outras retenções - Ipi Retido - Desconto condicionado							
Deduções (R\$) <b>0,00</b>	Base de Cálculo (R\$) <b>7.200,00</b>	Desconto Cond. (R\$) <b>0,00</b>	Aliquota (%) <b>2,00</b>	Valor do ISS Calculado (R\$) <b>144,00</b>	Valor do ISS Devido (R\$) <b>0,00</b>	Valor do ISS Retido (R\$) <b>0,00</b>	Valor do Crédito (R\$) <b>0,00</b>
IR (R\$) <b>0,00</b>	INSS (R\$) <b>0,00</b>	CSLL (R\$) <b>0,00</b>	PIS (R\$) <b>0,00</b>	Cofins (R\$) <b>0,00</b>	Outras retenções (R\$) <b>0,00</b>		
<b>Outras informações</b>							
<ul style="list-style-type: none"> <li>• Esta NFS-e foi emitida com respaldo legal no Decreto 13.314/2007 e na Portaria 49/2007 e autorizada pela AIDF Nº 1328/2013 de 24/06/2013;</li> <li>• Esta nota não gera direito a crédito fiscal de IPI;</li> <li>• Chave de validação que garante a autenticidade desta NFS-e: 12B5857A-3F46-4151-B405-1F49BCB1DB8A</li> </ul>							